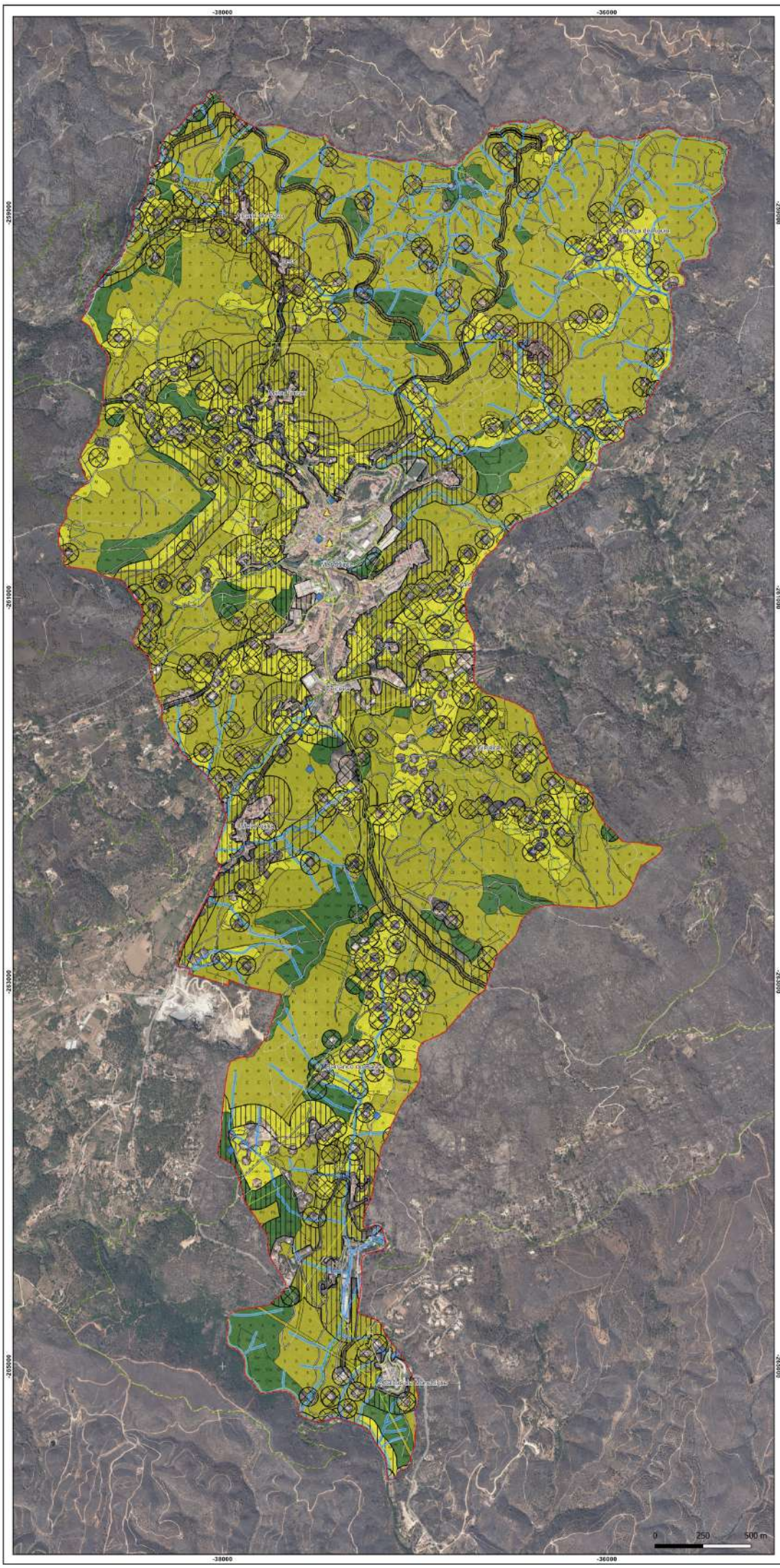

ÁREAS DE INTERVENÇÃO E ELEMENTOS DE REFERÊNCIA

Limites de intervenção

- Limite de intervenção da AIGP «Área Piloto de Monchique»
- Limite de intervenção da OIGP «Área Piloto de Monchique»
- Limite de intervenção dos condomínios de aldeia

Limites administrativos

- Concelho de Monchique
- Freguesias

- Áreas edificadas

- Toponímia

Rede de acessibilidade

- Rede rodoviária nacional e regional
- Rede rodoviária municipal e vicinal

Rede de distribuição de energia

- Rede de distribuição de eletricidade

Rede hidrográfica

- Linhas de água

Regime de fogo

- Pontos de abertura

ESTRUTURAS DA PAISAGEM

ESTRUTURA ECOLÓGICA

- Sistema húmido - Cursos de água e respetivas margens
- Sistema húmido - Massas de água e respetivas margens
- Sistema húmido - Fundos de vale

ESTRUTURA DE RESILIÊNCIA

- Rede Primária de Faixas de gestão de combustível (FGC)
- Rede Secundária de Faixas de gestão de combustível
- FGC Rede Secundária - Interface de áreas edificadas
- FGC Rede Secundária - Proteção de infraestrutura

ELEMENTOS ESTRUTURAIS

- Património classificado
- Pontos de interesse histórico
- Percursos de interesse
- Socalcos

PLANTA DA OCUPAÇÃO DO SOLO PROPOSTA (POSP)

AGRICULTURA

- P Pomares
- O Olivais
- M Mosaicos culturais e parcelares complexos
- Aan Agricultura com espaços naturais e seminaturais

SUPERFICIES AGROFLORESTAIS (SAF)

- S SAF de sobreiro
- Sp SAF de pinheiro manso
- Sou SAF de outras espécies
- Sa SAF de sobreiro com azinheira
- Sm SAF de outras misturas

FLORESTAS

- S Florestas de sobreiro
- C Florestas de Castanheiro
- E Florestas de eucalipto
- Oa Florestas de outras folhosas
- Pb Florestas de pinheiro bravo
- Pm Florestas de pinheiro manso

Fontes de Informação:
- Direção Geral do Território (DGT)
  - Carta Administrativa Oficial de Portugal (CAOP) - 2021
  - Carta de Ocupação e Uso do Solo (COS) - 2018
  - Carta de Ocupação do Solo Conservacionista - 2023
  - Carta de Áreas Edificadas - 2018
  - Toponímia de Portugal Continental - 2017
- Instituto de Conservação da Natureza e das Florestas (ICNF)
  - Mapa de Condicionantes Florestais do Planeta Custo Inadequado (PMDFCI)
  - Monchique (S.D.)
  - Portimão de Baixinho (S.D.)
- Câmara Municipal de Monchique
  - Cartografia Homologada 1/10 000
  - Rede Hidrográfica
  - Rede Viária Pavimentada
  - Mapa de Condicionantes Florestais do Planeta Custo Inadequado (PMDFCI)
  - Curvas de Nível
  - Carta de Geologia
  - Pedras Rudeiras
  - Rede de Mobilidade (POP, RMN)
  - Ortofotografias - zonas urbanas (2021)

Título:
OPERAÇÕES INTEGRADAS DA GESTÃO DA PAISAGEM - AIGP «ÁREA PILOTO DE MONCHIQUE»

Subtítulo:
PLANTA DA OCUPAÇÃO DO SOLO PROPOSTA (POSP)

Localização:
(Freguesia / Município)
Freguesia do Monchique | Monchique

Fontes:
Entidade competente: Município de Monchique
Entidade executora: Monchique
Área de Concorrer: 2018
Instituto de Lotaço: 2021
Entidade responsável pela homologação: ICNF
Entidade responsável: 27 de julho de 2022
Em vigor: em processo de homologação
Sistema de Referência:
Sistema geométrico: PT-TM06/ETRS89
Projeção Cartográfica: Transverso de Mercator
Elipsoide de referência: GRS80
Datum de referência: ETRS89
Unidades: 20 cm
Portugal Continental - 2018
Área de Estudo: 22/05/2018
Área de Revisão: 22/05/2018
Sistema de geoinformação
PT TM06/ETRS89
EPSG:3763

Norte:	Escala:	Data:
N	1:10 000	OUT - 2024
Sistema de georreferência: PT-TM06/ETRS89 EPSG:3763	Formato: A1 841 x 594 mm	Desenho: POSP